

PÓLIZA DE GARANTÍA

STANZA

Interiorismo en salas de baño

Cláusulas

URREA DANDO VIDA AL AGUA S.A.DE C.V. Comercializa sus productos bajo estrictas especificaciones internas de calidad y garantiza por 10 años al comprador original que el producto está libre de defectos de fabricación en materiales y mano de obra. Los acabados están garantizados contra defectos de fabricación: 10 años en cromo y 2 años en los demás acabados. En componentes eléctricos o electrónicos 2 años.

Durante la vigencia de esta póliza de garantía, URREA DANDO VIDA AL AGUA S.A.DE C.V se compromete a cambiar el producto por otro igual o de características similares, sin ningún cargo para el consumidor, cuando el producto presente falla imputable a la fabricación o especificación del mismo en cualquiera de sus componentes. Los productos que URREA DANDO VIDA AL AGUA S.A.DE C.V. Reemplace serán nuevos y dichos productos tendrán garantía durante el mismo periodo restante de la garantía del producto, o bien durante 90 (Noventa) días contados a partir de la fecha del reemplazo del producto, siendo elegido el periodo más largo. Estos productos deberán ser reemplazados con el distribuidor donde se adquirió el producto. Todos los productos reemplazados bajo la aplicación de esta garantía pasarán a ser propiedad de URREA DANDO VIDA AL AGUA S.A.DE C.V.

El tiempo de reemplazo no será mayor de 30 (Treinta) días contados a partir de la fecha de recepción del mismo producto con el distribuidor donde se adquirió el producto. Si la póliza se extravía, el consumidor podrá recurrir al distribuidor para su reposición, previa presentación de la factura original.

Los datos de la póliza deberán coincidir con los datos del producto y no deberán haber sido alterados, ya sea en la póliza o en el producto.

Esta garantía no es válida en cualquiera de los siguientes casos:

1. Cuando el producto se hubiese utilizado en condiciones distintas a las normales.
2. Cuando el producto se hubiese instalado en condiciones distintas a las normales.
3. Cuando el producto hubiese sido alterado o reparado por personas no autorizadas por URREA DANDO VIDA AL AGUA S.A.DE C.V.
4. Si el producto no se ha utilizado o armado conforme al instructivo anexo.
- 5.- Cuando el producto presente el desgaste natural por el uso.

La garantía se limita únicamente a la restitución del producto en cuestión y no se responsabiliza por daños, pérdidas, gastos

CERTIFICADO DE GARANTÍA

Datos del distribuidor

Razón social: _____
Domicilio: _____
Tel: _____
Fax: _____

Datos del consumidor

Nombre: _____
Domicilio: _____
Tel: _____
Fecha de compra: _____

Esta garantía ampara únicamente el producto cuyo código está anotado en este mismo documento. Para hacer válida esta garantía, no deben exigirse mayores requisitos que la presentación del producto y la póliza correspondiente (o la factura, en su defecto) debidamente sellada por el establecimiento que lo vendió. La garantía podrá exigirse en el lugar donde fue adquirido el producto.

Marca: _____
Código: _____

¡IMPORTANTE! USO Y CUIDADOS DEL PRODUCTO

estas sencillas instrucciones:

1. Limpiar su producto siempre con sólo una tela suave humedecida por agua y luego secar.
2. No utilizar nunca en la limpieza de este producto: artículos cortantes, fibras, lijas, líquidos para limpieza de baño o pisos, solventes, ni polvos o líquidos abrasivos, pues dañan su acabado irreversiblemente.
3. No dejar el producto sin limpiar por periodos largos de tiempo. Se recomienda limpiarlo después de ser usado.

Centro de Atención a Clientes:
01800 00 URREA (0180 008 77 32)
e - mail: garantias@urrea.com.mx



50.5010.21

INSTRUCTIVO DE INSTALACIÓN.

Mezcladora para tina con regadera de teléfono.

LÉASE CUIDADOSAMENTE ESTE INSTRUCTIVO
ANTES DE COMENZAR LA INSTALACIÓN

STANZA

DIAGRAMA DE COMPONENTES

PZA	CANTIDAD	DESCRIPCIÓN	PZA	CANTIDAD	DESCRIPCIÓN
1	1	Regadera de mano	28	1	Cuerpo del monomando
2	4	Anillo de hule Ø20 mm	29	3	Chapetón para monomando
3	1	Conector manguera	30	1	Anillo chapetón
4	1	Anillo de hule Ø25 mm	31	2	Anillo de hule
5	1	Base regadera de mano	32	1	Tornillo de instalación
6	2	Anillo antifricción Ø47mm	33	1	Rondana "M"
7	2	Anillo de fijación	34	1	Rondana tipo "M"
8	2	Anillo de hule Ø50 mm	35	1	Tuerca de fijación
9	2	Tuerca hexagonal Ø30	36	1	Anillo de cobre
10	3	Anillo de asbesto 18 mm	37	1	Conector
11	1	Manguera flexible 1500 mm	38	3	Anillo de asbesto 15 mm
12	1	Nariz	39	1	Conector manguera
13	1	Opresor	40	2	Manguera flexible 350
14	1	Aireador Macho	41	1	Botón desviador
15	1	Chapetón Nariz	42	1	Chapetón de desviador
16	1	Anillo chapetón	43	1	Base adaptador
17	2	Anillo de hule	44	1	Anillo de hule Ø60 mm
18	2	Opresor de fijación	45	1	Anillo de fijación Ø70
19	1	Cuerpo de nariz	46	1	Tuerca hexagonal Ø67
20	2	Anillo de asbesto 25 mm	47	1	Cartucho desviador
21	1	Manguera de conexión 3/4"	48	1	Cuerpo de desviador
22	1	Maneral palanca	49	1	Tapón
23	1	Opresor	50	1	Conector de 3/4"
24	1	Tapón opresor	51	1	Conector de 1/2"
25	1	Chapetón maneral	52	1	Manguera de conexión 1/2"
26	1	Tuerca	53	1	Manguera conexión M. 1/2"
27	1	Cartucho KEROX	54	1	Llave aireador
			55	1	Llave hexagonal

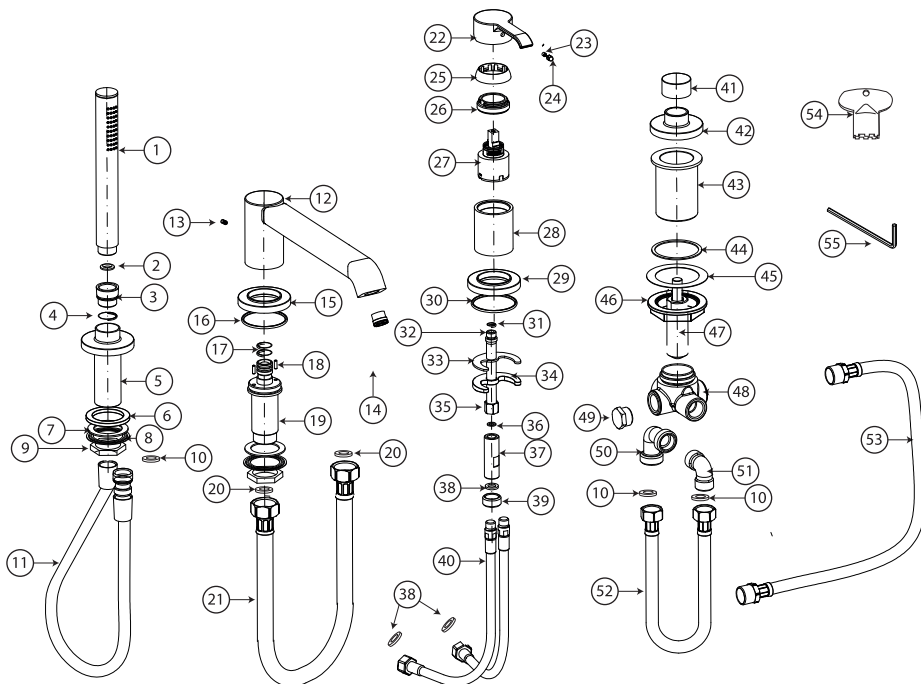

ADVERTENCIAS Y PRECAUCIONES

- Siga con atención las siguientes instrucciones de instalación.
- Si no sigue los procedimientos correctos de instalación, el producto podría no funcionar correctamente.
- Evite el contacto de las piezas plásticas con la masilla de plomero, los aditivos para tubos o cualquier otro compuesto a base de aceite.

SUGERENCIAS

- Antes de instalar su producto le recomendamos que abra el agua fría y caliente para purgar la línea.
- Nunca utilice herramientas dentadas para tomar piezas con recubrimientos ya que puede dañar la superficie del producto.
- Al finalizar su instalación, abra y cierre el flujo de agua fría y caliente varias veces para detectar posibles fugas; en caso de presentar fuga, apriete la unión donde ésta se presenta.

STANZA

INSTRUCCIONES DE INSTALACIÓN

10- Realice la conexión de las mangueras en los cuerpos correspondientes, como se muestra en la imagen (apoyándose de la simbología que se encuentra en el cuerpo del desviador).

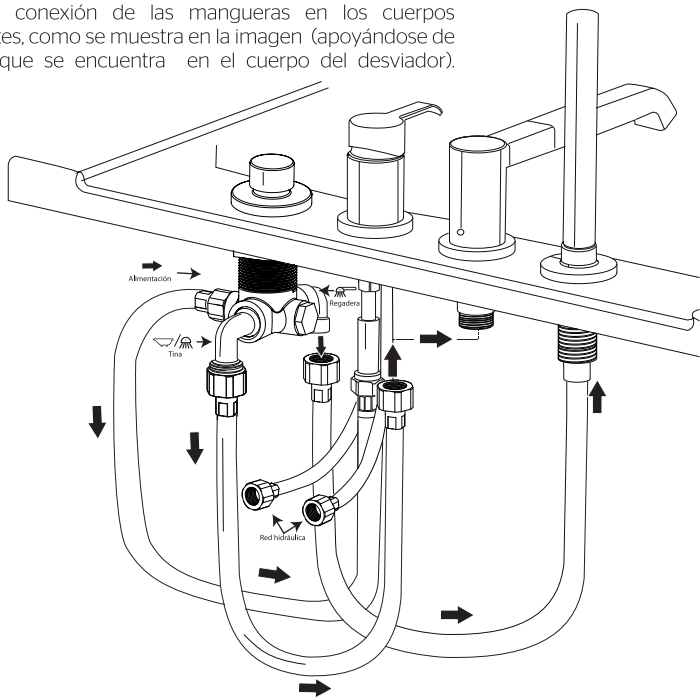

11- Realice prueba de hermeticidad para detectar posibles fugas y el correcto funcionamiento de la mezcladora.

Abra y cierre el flujo de agua para corroborar el correcto funcionamiento de la nariz;

Presione el botón desviador para observar el correcto funcionamiento de la regadera de mano.

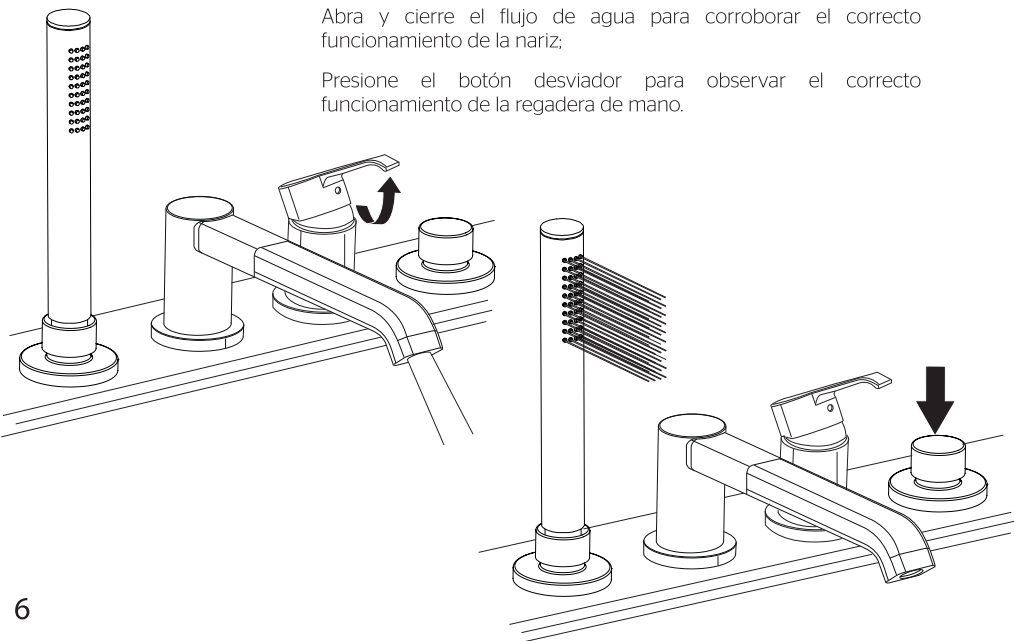

INSTRUCCIONES DE INSTALACIÓN

1- Realice las perforaciones en la tina respetando diámetros y distancias como se muestra en la imagen.

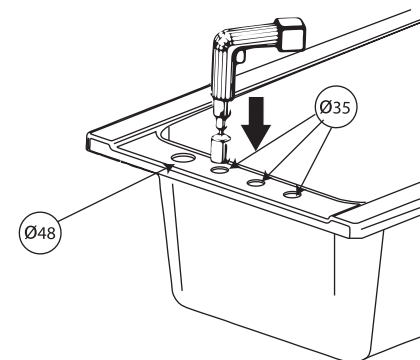
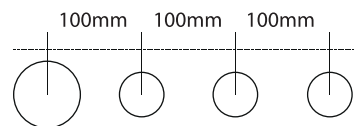

2. Coloque la base adaptador del desviador por la parte superior de la tina, posteriormente rosque las tuercas y empaques por la parte inferior. Posteriormente conecte el cuerpo al adaptador.

Coloque las bases de nariz y regadera de mano por la parte superior de la tina.

Por último coloque el chapetón y el cuerpo del monomando por la parte superior del barreno y por la parte inferior rosque las mangueras y el birlo de fijación.

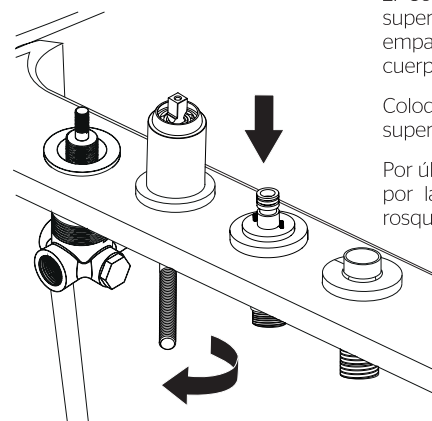

3- Por la parte inferior de la tina, introduzca los anillos, las rondanas y las tuercas, en el cuerpo correspondiente.

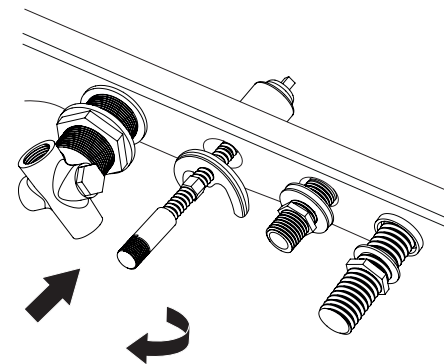

INSTRUCCIONES DE INSTALACIÓN

4.- Rosque las tuercas con ayuda de unas pinzas (no incluidas) hasta que el cuerpo quede bien sujeto a la tina.

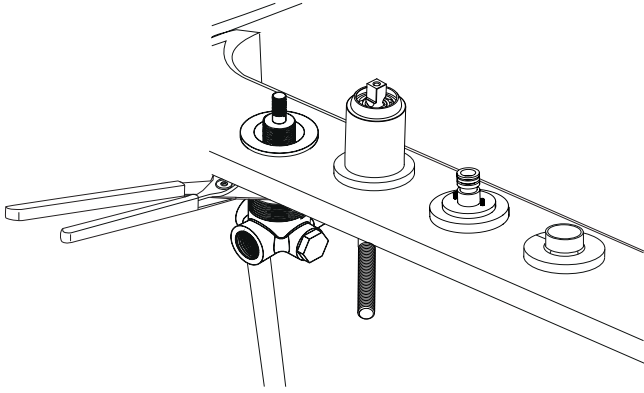

5.- Rosque el botón del desviador al vástago del cartucho que sobresale.

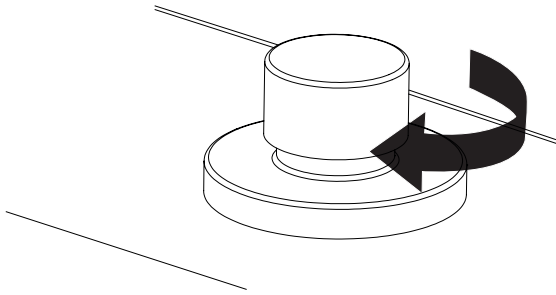

6.- Coloque el maneral en el cuerpo y fíjelo roscando el opresor con ayuda de una llave hexagonal.

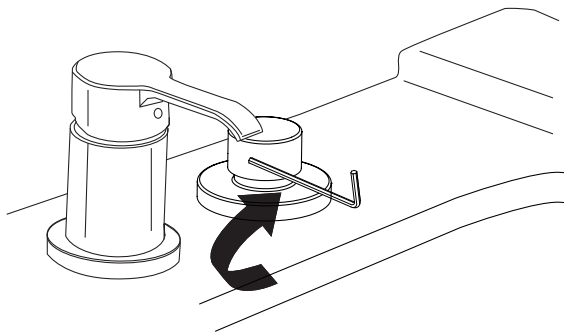

4

INSTRUCCIONES DE INSTALACIÓN

7.- Inserte el tapón del opresor para cubrir el orificio.

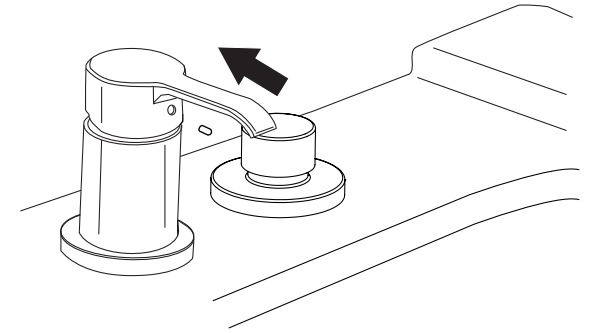

8.- Coloque la nariz al cuerpo y fíjelo roscando el opresor con ayuda de una llave hexagonal, verificando que la nariz quede correctamente alineada.

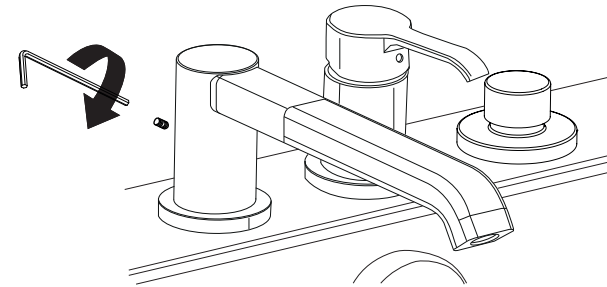

9.- Introduzca el anillo de hule al interior del conector, rosque el conector a la regadera de mano y coloque la regadera en la base.

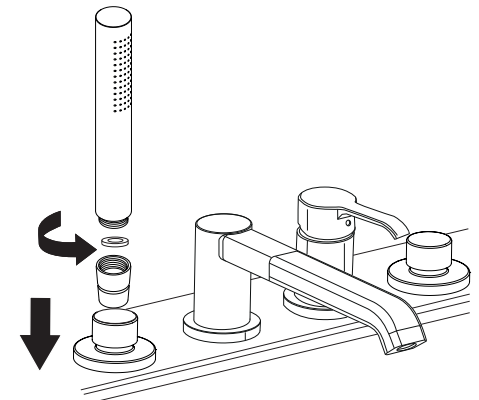

5