

Póliza de Garantía

STANZA

Interiorismo en salas de baño

Cláusulas

URREA DANDO VIDA AL AGUA S.A DE C.V. Comercializa sus productos bajo estrictas especificaciones internas de calidad y garantiza por 10 años al comprador original que el producto está libre de defectos de fabricación en materiales y mano de obra. Los acabados están garantizados contra defectos de fabricación: 10 años en cromo y 2 años en los demás acabados. En componentes eléctricos o electrónicos 2 años.

Durante la vigencia de esta póliza de garantía. URREA DANDO VIDA AL AGUA S.A. DE C.V. se compromete a cambiar el producto por otro igual o de características similares, sin ningún cargo para el consumidor, cuando el producto presente falla imputable a la fabricación o especificación del mismo en cualquiera de sus componentes. Los productos que URREA DANDO VIDA AL AGUA S.A. DE C.V. Reemplace serán nuevos y dichos productos tendrán garantía durante el mismo periodo restante de la garantía del producto, o bien durante 90 (Noventa) días contados a partir de la fecha del replazo del producto, siendo elegido el periodo más largo. Estos productos deberán ser reemplazados con el distribuidor donde se adquirió el producto. Todos los productos reemplazados bajo la aplicación de esta garantía pasarán a ser propiedad de URREA DANDO VIDA AL AGUA S.A. DE C.V.

El tiempo de reemplazo no será mayor de 30 (Treinta) días contados a partir de la fecha de recepción del mismo producto con el distribuidor donde se adquirió el producto. Si la póliza se extravía, el consumidor podrá recurrir al distribuidor para su reposición, previa presentación de la factura original.

Los datos de la póliza deberán coincidir con los datos del producto y no deberán haber sido alterados, ya sea en la póliza o en el producto. Esta garantía no es válida en cualquiera de los siguientes casos:

- 1.- Cuando el producto se hubiese utilizado en condiciones distintas a las normales.
- 2.- Cuando el producto se hubiese instalado en condiciones distintas a las normales.
- 3.- Cuando el producto hubiese sido alterado o reparado por personas no autorizadas por URREA DANDO VIDA AL AGUA S.A. DE C.V.
- 4.- Si el producto no se ha utilizado o armado conforme al instructivo anexo.
- 5.- Cuando el producto presente el desgaste natural por el uso.

La garantía se limita únicamente a la restitución del producto en cuestión y no se responsabiliza por daños, pérdidas, gastos.

Certificado de Garantía

Datos del distribuidor

Razón social: _____
Domicilio: _____
Tel: _____
Fax: _____

Datos del consumidor

Nombre: _____
Domicilio: _____
Tel: _____
Fax: _____

Esta garantía ampara únicamente el producto cuyo código está anotado en este mismo documento. Para hacer válida esta garantía, no deben exigirse mayores requisitos que la presentación del producto y la póliza correspondiente (o la factura, en su defecto) debidamente sellada por el establecimiento que lo vendió. La garantía podrá exigirse en el lugar donde fue adquirido el producto.

Marca: _____
Código: _____

¡IMPORTANTE! USO Y CUIDADOS DEL PRODUCTO

estas sencillas instrucciones:

- 1.- Limpiar su producto siempre con sólo una tela suave humedapor agua y luego secar.
- 2.- No utilizar nunca en la limpieza de este producto: artículos cortantes, fibras, lijas, líquidos para limpieza de baño o pisos, solventes, ni polvos o líquidos abrasivos, pues dañan su acabado irreversible.
- 3.- No dejar el producto sin limpiar por periodos largos de tiempo. Se recomienda limpiarlo después de ser usado.

Clasificación: Baja presión
Nivel de edificación: 1 a 4

Centro de Atención a Clientes:
01800 00 URREA (0180 008 77 32)
e - mail: garantias@urrea.com.mx



40.4057.21

INSTRUCTIVO DE INSTALACIÓN

REGADERA SIN BRAZO RONDO

LÉASE CUIDADOSAMENTE ESTE INSTRUCTIVO
ANTES DE COMENZAR LA INSTALACIÓN

993705 Rev.1



STANZA

ADVERTENCIAS Y PRECAUCIONES

- Siga con atención las siguientes instrucciones de instalación.
- Si no sigue los procedimientos correctos de instalación, el producto podría no funcionar correctamente.

SUGERENCIAS

- Antes de instalar su nueva regadera le recomendamos que abra el agua fría y caliente para purgar la línea.
- Nunca utilice herramientas dentadas para tomar piezas con recubrimientos ya que puede dañar la superficie del producto.

DIAGRAMA DE COMPONENTES

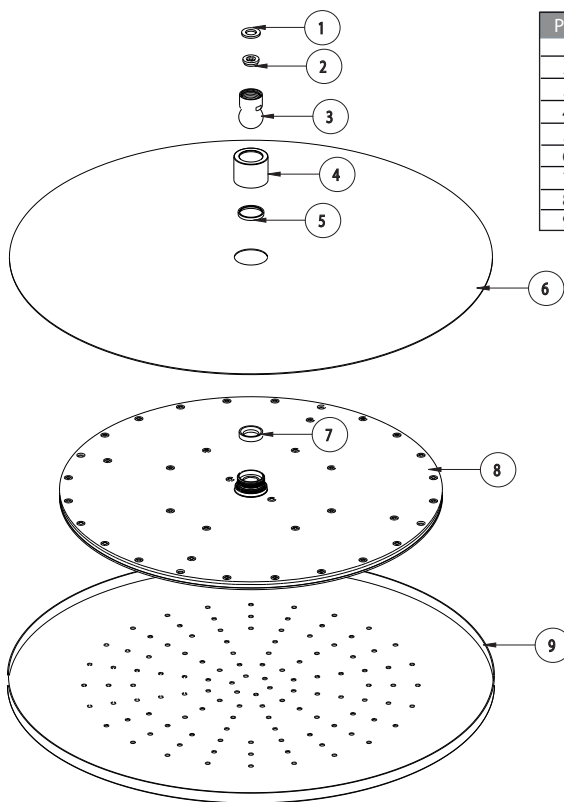

| Pza | CANTIDAD | DESCRIPCIÓN |
|-----|----------|---------------|
| 1 | 1 | Filtro |
| 2 | 1 | Reductor |
| 3 | 1 | Bola unión |
| 4 | 1 | Tuerca |
| 5 | 1 | Candado |
| 6 | 1 | Tapa superior |
| 7 | 1 | Empaque |
| 8 | 1 | Cuerpo |
| 9 | 1 | Tapa inferior |

FUNCIONAMIENTO DE LA REGADERA

El diseño de estas regaderas le permite operarlas en cualquier posición sin que presenten fugas o que se caigan, esto gracias a la bola unión.

INSTRUCCIONES

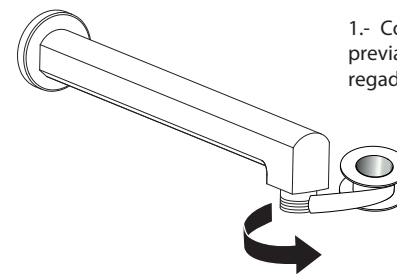

1.- Coloque cinta teflón (3 vueltas) en el extremo del brazo previamente instalado antes de comenzar la instalación de la regadera.

2.- Coloque el empaque junto con el reductor dentro de la bola unión.

Posteriormente rosque firmemente con una llave inglesa para evitar fugas.

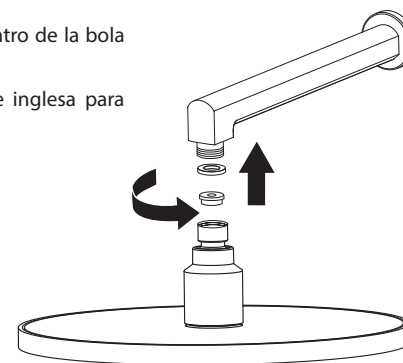

3.- Finalmente abra varias veces el flujo de agua para verificar que no existan fugas, de ser así realice un ajuste en la tuerca.

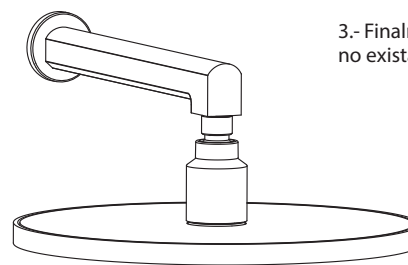

MANTENIMIENTO

• La regadera cuenta con un sistema de limpia fácil, solo requiere pasar los dedos sobre los pivotes de plástico para las impurezas atrapadas.

• Esta regadera cuenta con una malla interior, para su limpieza sólo requiere retirar la regadera y limpiar con un cepillo y agua. Al terminar la limpieza, vuelva a armar la regadera y asegúrese que no existan fugas por la tuerca.